

### Attention

Avec l'arrivée des beaux jours, vos pilotes vont peut-être se rendre sur l'aérodrome de Saint-Cyr - LFPZ.

L'environnement du terrain est très sensible aux écarts de trajectoire.

Les pilotes basés sont attentifs au respect des consignes locales et en particulier l'évitement des zones **R84A** et **R84B** (voir carte ci-dessous).

Afin de ne pas se mettre en infraction et de ne pas générer d'incidents, veuillez bien sensibiliser vos pilotes au contrôle de leur trajectoire et surtout de ne pas survoler les zones réglementées qui sont très surveillées

SAINT CYR L'ECOLE  
AD 2 LFPZ ATT 01

ATTERRISSAGE A VUE  
Visual landing

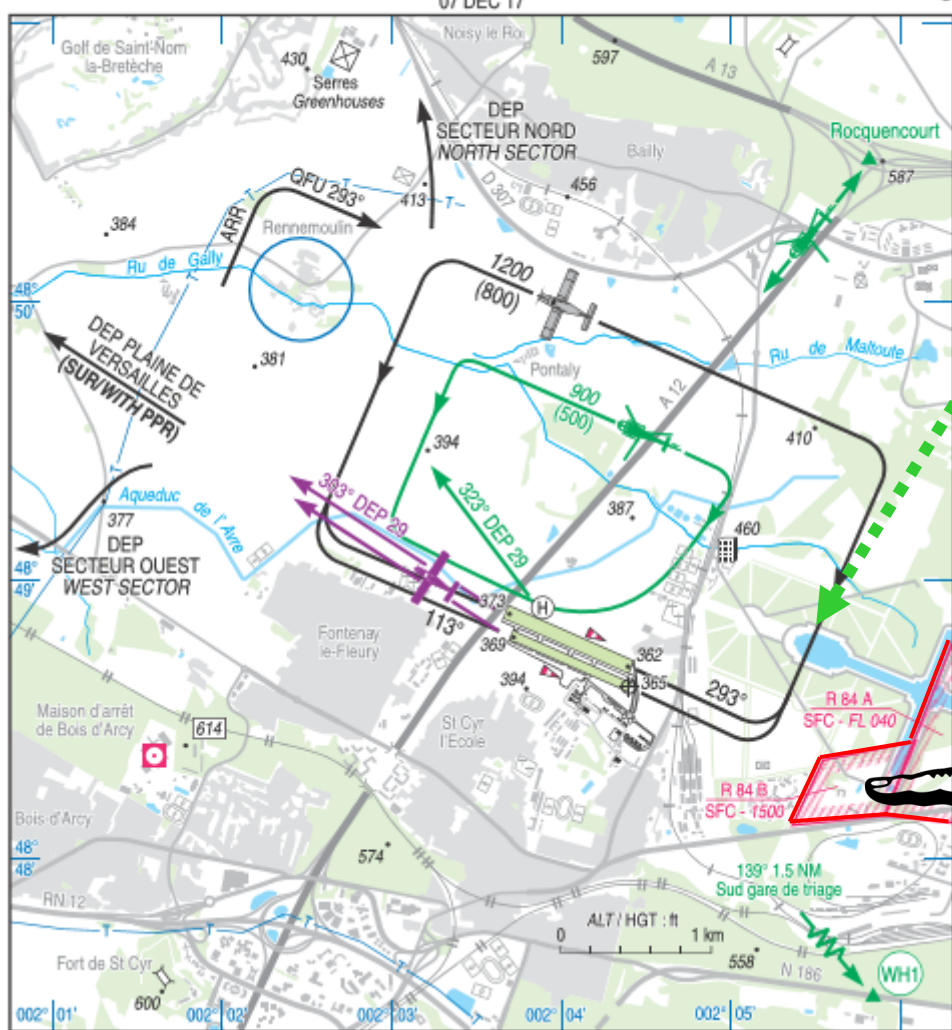

Il faut passer ici



Mais pas là !

Nota : R84B = la Lanterne